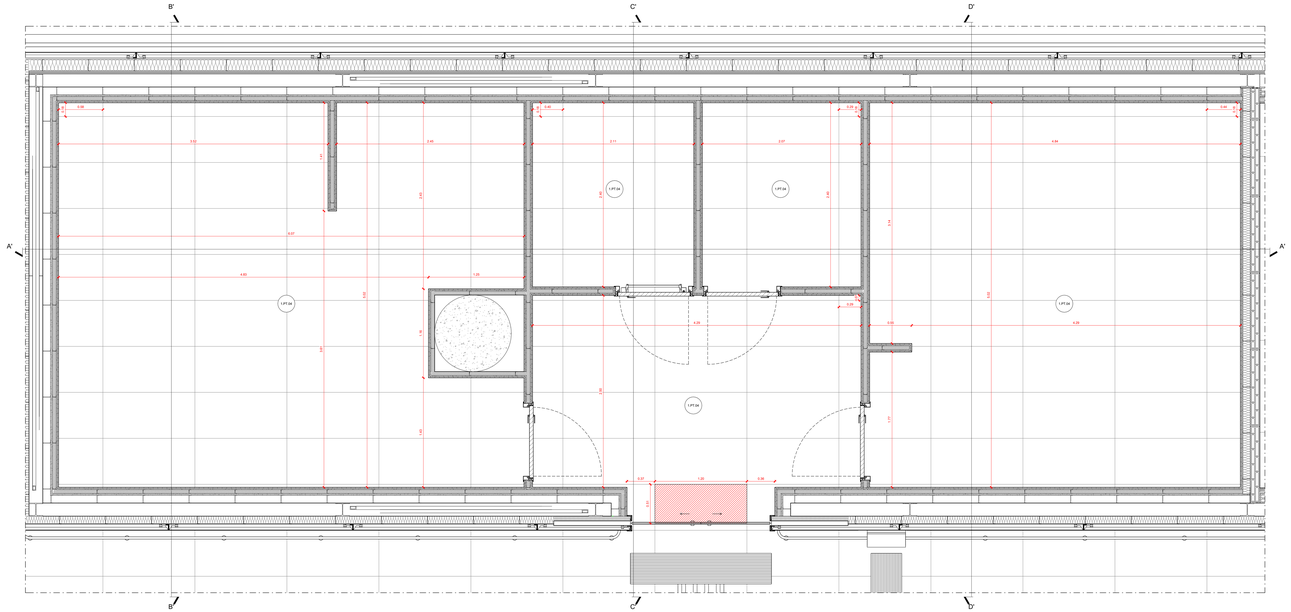

BAGNO 01.LS.006: PIANTA POSA DEI PAVIMENTI
Scala 1:20

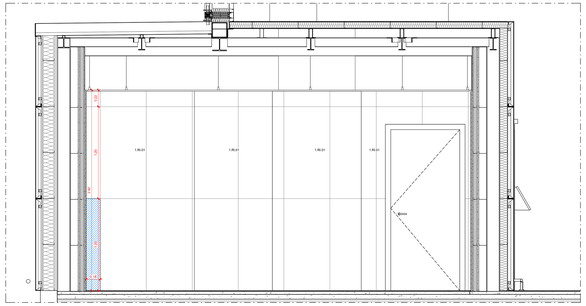

BAGNO 01.LS.006: SEZIONE POSA DEI RIVESTIMENTI - SEZIONE B'
Scala 1:20

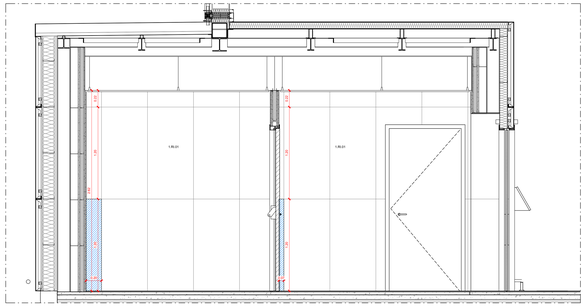

BAGNO 01.LS.006: SEZIONE POSA DEI RIVESTIMENTI - SEZIONE C'
Scala 1:20

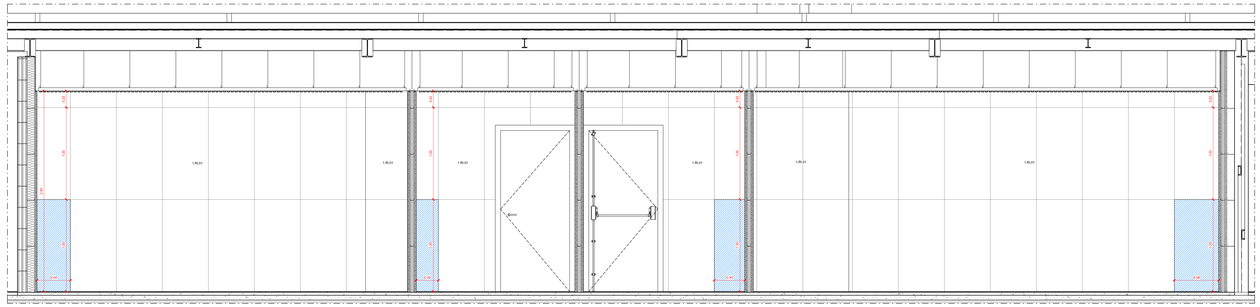

BAGNO 01.LS.006: SEZIONE POSA DEI RIVESTIMENTI - SEZIONE A'
Scala 1:20

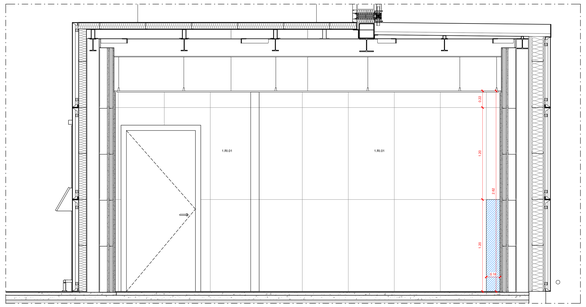

BAGNO 01.LS.006: SEZIONE POSA DEI RIVESTIMENTI - SEZIONE D'
Scala 1:20

1.PT.04	**Pavimentazione** Pavimento ceramico in lastre gres porcellanato effetto pietra a tonalità neutra - 120x60 cm
	Pavimentazione Posa prima lastra di pavimento ceramico in lastre di gres porcellanato effetto pietra a tonalità neutra - 120x60 cm
1.RI.01	**Finiture parietali** Rivestimento ceramico in lastre gres porcellanato effetto pietra a tonalità chiara - 120x60 cm
	Finiture parietali Posa prima lastra di rivestimento ceramico in lastre di gres porcellanato effetto pietra a tonalità neutra - 120x60 cm

ENAC
Ente Nazionale per l'Aviazione Civile

AEROPORTO CIVILE DI LAMEZIA TERME (CZ)

SACAL

LOTTO L1 - Sviluppo aerostazione passeggeri
CUP: H84G22000030009
LOTTO L2 - Interventi per la security e la digitalizzazione
CUP: H86G22000390002
LOTTO L6 - Potenziamento delle reti di sottoservizi e impianti tecnologici
CUP: H84G22000060009

PROGETTO ESECUTIVO

LOTTO 1

ARCHITETTURA - STATO DI PROGETTO - AMBITO 01
Terminal Partenze - Posa Rivestimenti Bagno Land Side 01

GRUPPO DI PROGETTAZIONE
Raggruppamento Temporaneo di Professionisti

AERTEC
Direttore tecnico ing. Aurnaudo Carlos Berenguer Lopez
Responsabile sistemi di trasporto
ing. Paolo Tona Calduron

VALLE 3.0
Direttore Tecnico Responsabile integrazione prestazioni specialistiche ing. Carlo Valle
Geologo dott. Emanuele Freda
Progettazione strutture ing. Alessandro Cacciatori
Project Manager ing. Emanuele Perna
CSP arch. Elisabetta Fiore
Direttore tecnico arch. Emanuele Valle
Progettazione architettonica
arch. Maria Camilla Valle
arch. Leonardo Giovannozzi

STEARCHITECTURE
Direttore Tecnico ing. Gianbattista Parisetti
Responsabile Progettazione Impianti
ing. Marco Bergamo
P.I. Daniele Tugno
ing. Enrico Fauchinetti

incide
Direttore tecnico e progettazione strutturale
ing. Gianluca Valtierra
Coordinatore progettazione strutture
ing. Walter Pagnozzi

COD/ICE ELABORATO								REVISIONE			
Fase	Lotto	Ambito	Disciplina	Tipo	Numero	Rev	Scala	Id.	Data	Descrizione	
E	L1	01	ARC	DI	17	A	1:20	0	13/09/2023	Emissione	

NOME FILE: AR15P-E-L1-01-ARC-DI-17-A.dwg

REDAZIONE: A. Otto VALLE 3.0

Visto del Committente: **Società Aeroportuale Calabrese S.p.A.**

INTERVENTO FACENTE PARTE DEL	IL RESPONSABILE DEL PROCEDIMENTO:	IL POST HOLDER DI AREA:
Contratto istituzionale di Sviluppo "CIS VOLARE"	ing. Ferdinando Sarasco	OPERATIONAL SERVICES MANAGER: Enrico Parrilla PASSENGER EXPERIENCE MANAGER: Sabrina Milelo PH PROGETTAZIONE: Ferdinando Sarasco

Approvazione **ENAC:**